

102 Rocznic ODZYSKANIA PRZEZ POLSKĘ NIEPODLEGŁOŚCI





**Przemijają pokolenia,
a my Polacy, tak jak nasi
dziadowie skupieni
i zjednoczeni
pod narodową flagą,
ojczystym znakiem
i pieśnią - prostą
i niezwykłą.**



11 LISTOPADA
ŚWIĘTO NARODOWE
BĄDŹ DUMNY
w samo południe
RAZEM Z RODZICAMI ZAŚPIEWAJ
HYMN PAŃSTWOWY

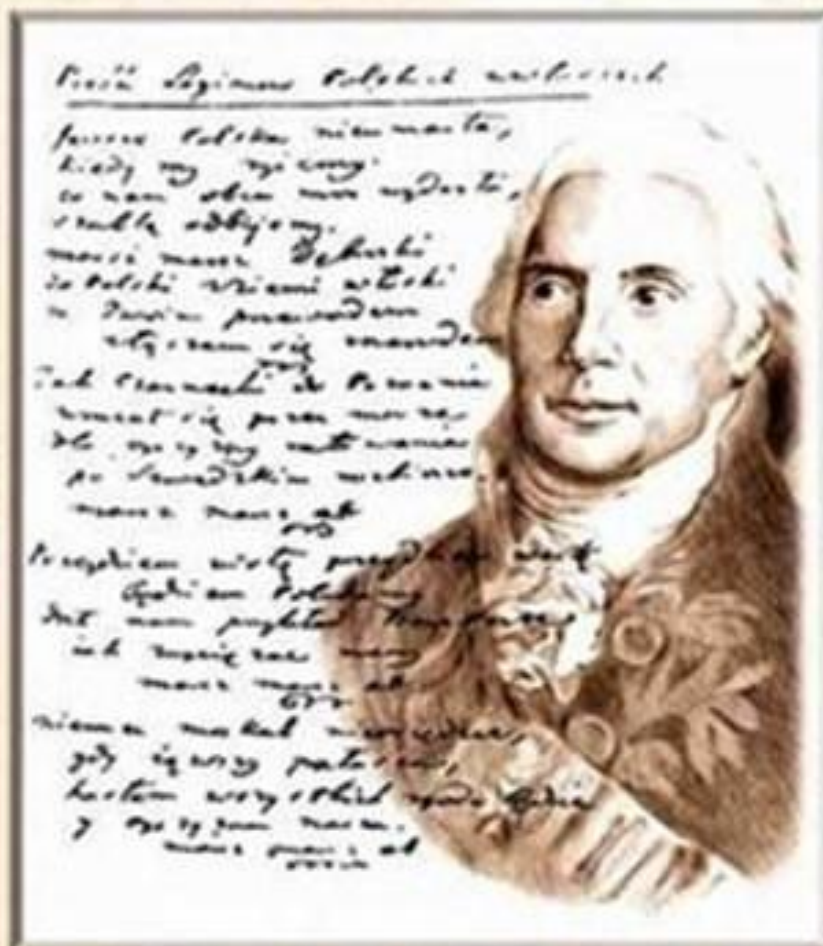

JÓZEF WYBICKI

1747-1822

edukacja.pl

Jeszcze Polska nie zginęła,
Kiedy my żyjemy.
Co nam obca przemoc wzięła,
Szablą odbierzemy.

Marsz, marsz Dąbrowski,
Z ziemi włoskiej do Polski.
Za twoim przewodem
Złączym się z narodem.

Przejdziem Wisłę, przejdziem Wartę,
Będziem Polakami.
Dał nam przykład Bonaparte,
Jak zwyciężać mamy.

Marsz, marsz...

Jak Czarniecki do Poznania
Po szwedzkim zaborze,
Dla ojczyzny ratowania
Wrócim się przez morze.

Marsz, marsz...

Już tam ojciec do swej Basi
Mówi zapłakany —
Słuchaj jeno, pono nasi
Biją w tarabany.

Marsz, marsz...



Będomin na Kaszubach – tu urodził się
Józef Wybicki - autor naszego hymnu
narodowego

**To sylwetki działaczy
spośród wielu
zasłużonych postaci,
dzięki którym Tuchola
odzyskała niepodległość**



DR LEON – JANTA POŁCZYŃSKI (1867 – 1961)
ZIEMIANIN, PRAWNIK, POLITYK,
DZIAŁACZ NIEPODLEGŁOŚCIOWY, SPOŁECZNY I GOSPODARCZY
MINISTER ROLNICTWA I DÓBR PAŃSTWOWYCH
W PIĘCIU RZĄDACH II RP, SENATOR I I III KADENCJI, CZŁONEK
NACZELNEJ RADY LUDOWEJ W 1918 ROKU



**MARIA z KOMIEROWSKICH
JANTA – POŁCZYŃSKA (1880 – 1970)**
ŻONA LEONA JANTY – POŁCZYŃSKIEGO ,
DZIAŁACZKA OŚWIATOWA ,
ZAANGAŻOWANA W POMORSKI
NIEPODLEGŁOŚCIOWY RUCH KOBIECY,
MATKA CHRZESTNA „DARU POMORZA”



**ZOFIA Z KARASIEWICZÓW PRAISOWA
(1890 – 1958)**

**DZIAŁACZKA OŚWIATOWA, ZAANGAŻOWANA W TAJNE
NAUCZANIE,
BIBLIOTEKARKA TOWARZYSTWA CZYTELNI LUDOWYCH,
KOLPORTERKA PODRĘCZNIKÓW I POLSKIEJ PRASY,
WSPÓŁORGANIZATORKA TUCHOLSKIEJ PREPARANDY**

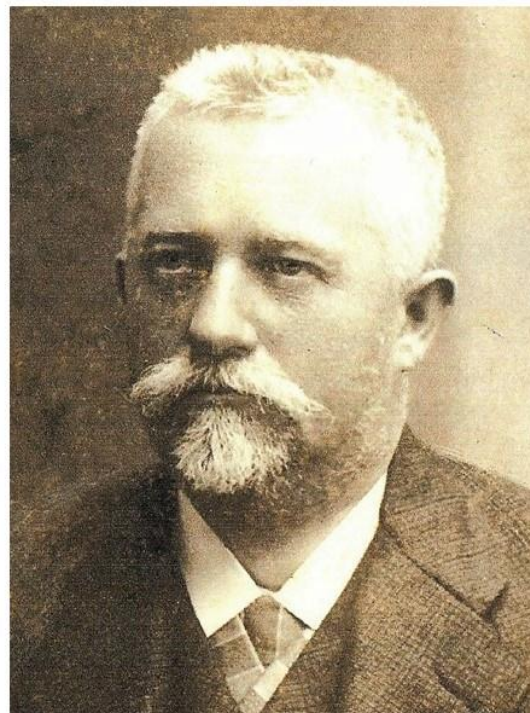

**DR KAZIMIERZ KARASIEWICZ (1862 -1926)
LEKARZ**

**DZIAŁACZ NIEPODLEGŁOŚCIOWY, ORGANIZATOR
ŻYCIA SPOŁECZNEGO, GOSPODARCZEGO,
KULTURALNEGO I SPORTOWEGO
PASJONAT KRAJOZNAWSTWA I TURYSTYKI,
ZAJMOWAŁ SIĘ ETNOGRAFIĄ BORÓW TUCHOLSKICH**